Zenica, Kakanj, Busovača, Žepče, Vitez ...

SUPER INFO

1.BH. BESPLATNE NOVINE Subota, 9. avgust 2008 / broj 43

tel. 061 788 088, 063 992 100 www.superinfo.ba

SA TELEKABELOM NI PEKING NIJE DALEKO

GLEDAJTE Beijing 2008

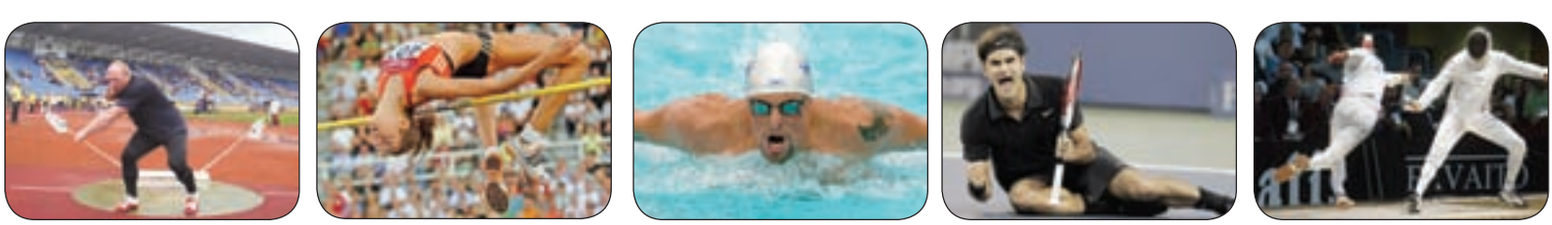

Zbog velikog interesovanja stanovnika Zenice, koji žive u privatnim kućama, a u njihovo naselje stigao je signal Telekabela, odlučili smo da tokom Igara u Pekingu omogućimo priključak po veoma povoljnim uslovima.

Vremenska prognoza za zeničku regiju

Subota, 9. avgust	Nedjelja, 10. avgust	Ponedjeljak, 11. avgust	Utorak, 12. avgust
kiša	sunce - oblaci	sunce	sunce
jutarnja 10°C dnevna do 26°C	jutarnja 10°C dnevna do 27°C	jutarnja 14°C dnevna do 31°C	jutarnja 15°C dnevna do 33°C

TELEKABEL

Štrosmajerova 14, 72000 Zenica
Tel. 032/446-110, Fax. 446-111
www.telekabel.ba, e-mail: info@telekabel.ba

ALMY BAUCENTAR

ISO 9001:2000 SGS

Prestižni proizvođač keramičkih pločica "Graniser" Izmir, Turska

Graniser
SERAMIK
za unutarnje i vanjsko oblaganje

New Volcano Verde

16,00 KM

Plaza Noce

16,50 KM

Parke

15,00 KM

New Volcano Salmon

16,00 KM

Ahsap

14,80 KM

Rainbow Lila

28,00 KM

Rainbow Olympic Decor

28,00 KM

Orange

28,00 KM

Cotto Akdenis

16,00 KM

Cotto Marmara

16,00 KM

Calipso Crema

16,00 KM

Cement Biege

16,00 KM

SVE ZA VAŠ DOM

ALMY BAUCENTAR Vrandučka bb (iza BP "ALMY")
RADNO VRIJEME: od 08h do 20h, nedjeljom do 15h

INTERVIEW SEDMICE
PANE ŠKRBIĆ, direktor "Zenica 2008"

Festivali se sele iz Zenice?

SUPER INFO lako su pripreme za održavanje Regionalnog radijskog i Euro pop festivala u punom jeku, nije sigurno da će se najpopularniji bh. festivali, najavljeni za 29. do 31. avgusta, održati u Zenici. Organizatori imaju ponude da festivale „sele" u Brčko, Tuzlu ili Banja Luku. O tome smo razgovarali sa prvim čovjekom zeničkih festivala, Panetom Škrbićem.

„Ta vijest je tačna. Zenica, bolje reći građani Zenice, već godinama žive sa svojim festivalom. Kad biste proveli anketu, garantujem da bi 100 posto Zeničana od sedam do 77 godina glasali za festival. Međutim, oni koji mogu i trebaju pomoći održavanje festivala uglavnom su nezainteresovani. U ozbiljnim smo pregovorima sa najvećim pop zvijezdama Balkana, da nastupe na festivalu. Nisu u pitanju, kako se najčešće misli, njihovi veliki honorari. Problem je u tehnici, bini, rasvjeti, razglasu... Ako želimo dovesti najveće zvijezde kao što su Zdravko Čolić ili Dino Merlin, sve to moramo obezbijediti iz inostranstva. Uz velike zvijezde uvijek dolaze čitavi timovi, a to je veoma skupo. Odgovorni u Zenici, iako je prema ocjeni Udruženja evropskih festivala ovo najbolje organizovan i najveći festival na Balkanu, odnose kao da se radi o nekom seoskom derneku. Sa takvim pristupom, ako ne ove, onda sljedećih godina festival zasigurno više neće biti u Zenici."

SUPER INFO Radi se kvalitetnom o projektu koji ima tradiciju od 15 godina i sigurni smo da bi ga mnogi rado prihvatili. Šta vam zapravo nude gradovi za koje kažete da su potencijalni domaćini u budućnosti?

„Ovakav festival nije i ne može biti profitabilan projekat. Tu se ne zarađuje novac. Važno je pokriti troškove organizacije, a Brčko, Tuzla i Banja Luka nude upravo to. Pazite, ovo nije festival na kojem se naplaćuju ulaznice i u tome i jeste njegova draž. Da se gradu i građanima Zenice jednom godišnje pokloni vrhunski svjetski događaj. Zato ga Zeničani i vole. Nelogično je da, recimo, u Banjoj Luci samo u ovom mjesecu grad finansira više od stotinu muzičkih i kulturnih projekata, dok Zenica nema ni jedan."

SUPER INFO Šta dalje slijedi? Hoće li ipak biti festivala u Zenici?

„Pripreme za festival normalno teku. Festival će direktno prijenositi nekoliko domaćih i regionalnih TV stanica, među kojima su PINK, Hayat, Balkanika, CCN i još neke. Ovih dana zakazan je i sastanak sa premijerom ZDK Miralemom Galijaševićem. Nastojaćemo razgovarati i sa načelnikom Husejinom Smajlovićem, a planirali smo još jedan krug posjeta eventualnim partnerima ovog projekta. Očekuje se da gradske vlasti i Kanton, ali i zenička privreda koja ima izvanrednu šansu da se reklamira putem festivala, podrže ovaj istinski zenički brand. Nelogično je, recimo, da svjetski gigant Arcelor Mittal koji zarađuje novce u Zenici za festival ne izdvoji ni jednu marku, ili druge domaće renomirane kompanije. Očekujemo da ćemo kroz razgovore osigurati njihovu podršku festivalu i da ćemo ovu prepoznatljivu manifestaciju zadržati u Zenici. Od inozemnih partnera već je, kao i prošle godine, obezbijeđena glavna nagrada - automobil. Direkcija festivala i ovim putem poziva zeničke privredne subjekte koji vole svoj grad, da podrže ovaj projekat."

SUPER INFO Na kraju, možemo li govoriti o potencijalnim učesnicima ovogodišnjeg festivala?

„Za Euro pop festival potvrđen je dolazak novih zvijezda iz čak 18 država, što je apsolutni rekord stranih učesnika na festivalima, ne samo u BiH već i u okruženju. Za radijski festival ostvareni su kontakti sa Dinom Merlinom, Zdravkom Čolićem, Ninom Badrić, Borisom Novkovićem, Lakom, Severinom, grupama Van Gogh i Colonia, Aleksandrom Radović, Sergejom Ćetkovićem, Lukom Nižetićem... Ranije je potvrđeno da bi festival trebao otvoriti prošlogodišnji pobjednik Željko Joksimović. Od svih tih imena 80 posto je već sada potvrdilo dolazak i siguran sam da će festival biti još jači od prošlogodišnjeg."

* Dijagnostika
* Dječija i preventivna stomatologija
* Estetska i rekonstruktivna stomatologija
* Parodontologija
* Endodoncija
* Oralna hirurgija
* Protetika
* Implantologija
* Besplatni pregledi i stručni savjeti

Stomatologija sa stilom
ISLAMBEGOVIĆ
stomatologija
Kočeva 30, Zenica
www.islambegovic.com
telefon:
032 241 454, 407 842, 061 104 601

Dragi čitaoci,

ako vi ili vaši prijatelji i poznanici ne dobijate redovno, svaki drugi vikend, svoj besplatan primjerak **SUPERINFA** molimo vas da nas o tome obavijestite. Učinite to tako da ostavite ime, prezime i kućnu adresu na broj telefona **063/992-102** ili na e-mail **zumreta.t@gmail.com**

Sahat-kula

Nakon što je u Sarajevu protekog mjeseca potpisan Ugovor o implementaciji odobrenih interventnih sredstava za sufinansiranje podrške projektima turizma, ugostiteljstva i zaštite okoliša, u Kaknju su počele pripreme za izgradnju sahat-kule u strogom centru grada. Općina Kakanj je ponudila projekat pod nazivom""Izgradnja sahat-kule u Kaknju", a Federalno ministarstvo okoliša i turizma uplatitilo 10.000 KM za implementaciju ponuđenog projekta. „Izgradnjom ovog objekta u neposrednoj blizini pošte u Kaknju obagatit ćemo kulturni sadržaj i našu ponudu svima onima koji dođu u naš grad", kaže načelnik Mensur Jašarspahić.

Motokultivatori

U sklopu projekta kojeg finansira Vlada Pakistana, a koji je inicirao pakistanski predsjednik Pervez Musharraf, tokom prošlogodišnje posjete Potočarima, nedavno je u Zenici isporučeno novih 50 motokultivatora povratnicima u Srebrenicu. Kompletan projekat predviđa isporuku 1.000 motokultivatora žrtvama genocida u Srebrenici, tj. porodicama koje su se vratile u ovaj grad. Prema riječima Munire Subašić, predsjednice Pokreta majki enklava Srebrenica i Žepa, koja je sa pedesetak sugrađana došla u Zenicu radi preuzimanja donacije, do sada je motokultivatore dobila 321 porodica. Cijeli posao vrijedan je šest miliona dolara.

*** FLASH INFO * FLASH INFO * FLASH INFO * FLASH INFO *FLASH INFO ***

Rudnici

Rudari Rudnika mrkog uglja Zenica u julu su proizveli 28.828 tona uglja, što je 87 posto planirane proizvodnje. Najveće količine uglja izvađene su iz pogona Stara jama, 12.040 tona. U pogonu Raspotočje proizvedeno je 11.463 tone, a u pogonu Stranjani 5.325 tona.

Akcija

Crveni polumjesec ZDK organizovao je humanitarnu akciju u kojoj je prikupljeno 3.229 litara mlijeka, koje će, nakon obrade u zeničkoj Mljekari, te podmirivanja troškova prerade, biti donirano Gradskoj narodnoj kuhinji u Zenici i socijalno najugroženijim slijepim i slabovidim osobama sa područja zeničke općine. Najveće količine,120 litara, darivao je Muradif Čoloman iz Seoca.

Zdravstveno osiguranje

Zavod zdravstvenog osiguranja ZDK u prvih šest mjeseci ove godine ostvario je ukupan prihod od 59,8 miliona KM, što je za 22,5 posto više nego u istom periodu lani, a za 8,7 posto više u odnosu na postavljeni finansijski plan. Višak prihoda zabilježen do početka ovog mjeseca iznosi blizu milion i 629 hiljada KM.

Certifikat

Predstavnici misije OSCE-a BiH dodijelili su Certifikat Vladi Alilovića, načelniku općine Vitez, a povodom završetka projekata ''Ugovor'' i ''Program reforme općinske uprave općine Vitez", koje je općina Vitez uspješno realizirala.

Hadžije

Sa područja općine Žepče ove godine na hadž će otputovati 26 osoba. Kao i ranijih godina najveći broj žepačkih vjernika koji će putovati u Meku je iz MZ Željezno polje. Najstariji i najmlađi vjernici koji će ove godine obaviti petu islamsku dužnost biće 74-godišnji Atif Pustahija i 35-godišnji Remiz Mehić. Za one koji putuju autobusom polazak je predviđen 16. novembra, a oni koji budu putovali avionom 24. i 25. novembra.

DRUŠTVO ZA PROMET AUTODIJELOVIMA
Europart d.o.o. Zenica
ul. Zmaja od Bosne 1
Tel. + 387 (32) 405 339
Fax + 387 (32) 406 255
e-mail: europart@telekabel.ba
1 GARANCIJA godina
SETRA MAN ISUZU Mercedes-Benz NEOPLAN

Fondacija Arheološki park: BPS i Turistička zajednica ZDK

Vas pozivaju u Bosansku dolinu piramida

Ekspertni tim egipatskih arheologa i geologa potvrdio:

Visočke piramide djelo su ljudskih ruku

Ovdje imamo nešto jedinstveno. U čitavom svijetu nema paralele osmom što vi imate ovdje, zaključio je egipatski prof. Nabilom Swelim, ekspert koji je posjetio većinu piramida u svijetu

SVJETSKI NAUČNICI POTVRĐUJU NJIHOVO POSTOJANJE

„U Visokom je najveća piramida na svijetu, genijalan i kompliKovan građevinski poduhvat, koji je od velikog značaja za cijeli svijet."
Prof.dr. Nabil Muhammed Swelim, trostruki doktor nauka iz arheologije i egiptologije

"Bosanski i egipatski piramidalni kompleksi pokazuju identične geofizičke karakteristike i razlikuju se od prirodnih brda. Ove kamene strukture su građene ljudskom rukom i imaju izražena seizmičko-akustična polja."
Dr. Oleg Khavroshkin, član Ruske Akademije tehničkih nauka iz Moskve

„Nakon trogodišnjeg laboratorijskog ispitivanja uzoraka sa Bosanske piramide Sunca i Mjeseca došao sam do zaključka da su mozaici na piramidi Mjeseca nastali slaganjem oblikovanih ploča, a blokovi na piramidi Sunca imaju veliku tvrdoću i čvrstoću sa znatnim udjelom vezivnog materijala dajući im osobine građevinskog materijala."
Dr. Muhamed Pašić, redovni profesor na Univerzitetu u Zenici

„U budućnosti ćemo Bosnu i Hercegovinu nazivati zemljom piramida".
Dr. Suleiman Hamed, profesor arheologije na Univerzitetu u Kairu

„Sve što smo vidjeli ukazuje na činjenicu da je ljudska ruka gradila ove strukture."
Dr. Mona Fouad Ali, načelnica Odjeljenja za restauraciju Arheološkog fakulteta Univerziteta u Kairu

Raiffeisen Bank dd Sarajevo
R.br. 161 00000 5224 0040
REF. No. 533712000 - 520000642-6
Donatorski račun
R.br. 161 000 000 000 0011
R.br. 533711000–520000642 KM
R.br. 533712000–520000642 EUR
R.br. 533713000–520000642 USD
SWIFT:RZBABA2S

Pozivom na broj 094 292 012
donirate fondaciji 3 KM
Usluga važi samo za korisnike BH Telecoma

www.piramidasunca.ba
www.icbp.ba
Paromlinska 5, 71 000 Sarajevo
Tel: 033 7114335
Fax: 033 7114335

Nova internet stranica Biznis servis centra

Polovinom juna u rad je puštena nova internet stranica Biznis servis centra Vlade Zeničko-dobojskog kantona. Nova stranica sadržajem i dizajnom je značajno obogaćena u odnosu na staru i u svojoj adresi nosi prepoznatljivi akronim «bsc». Do njenog sadržaja svakako se može doći i putem službene internet stranice Vlade ZDK (www.zdk.ba) sa kojom je direktno povezana.

Novi sadržaj nudi veliki broj ažurnih informacija za različite grupe korisnika. Sadržaj stranice je prezentiran i na tri, u svijetu biznisa najviše zastupljena strana jezika: engleskom, njemačkom i italijanskom.

Strukturalno nova internet stranica nudi informacije o općim aktivnostima i unutrašnjoj organizaciji Biznis servis centra, informacije o aktuelnim događajima, aktivnostima i projektima lokalnog i međuregionalnog nivoa koje direktno ili u saradnji sa brojnim partnerima provodi Biznis servis centar Vlade ZDK. Posebno važan dio stranice predstavlja mjesto na kojem su postavljene i za preuzimanje prilagođene naše brojne publikacije, a tu su i korisni linkovi, kao i informacije o partnerima Biznis servis centra.

Ovim putem pozivamo poduzetničku i širu javnost da posjete našu novu internet stranicu. Posebno skrećemo pažnju predstavnicima malih i srednjih preduzeća i obrtnicima sa područja ZDK, koji to već nisu učinili, da se uključe u ISK bazu kompanija BSC. Obrazac prijave je naweb stranici u izbornikuBAZA PODATAKA (ISK), prijava je besplatna, bez ikakvih budućih obaveza.

ISK baza podataka o malim i srednjim preduzećima i obrtnicima sa područja ZDK, koji su svoje profile stavili na raspolaganje Biznis servis centru, sada je potpuno redizajnirana i kao aktivna baza podataka, sa naprednim mogućnostima pretrage. Baza podataka koja je urađena i u engleskoj jezičkoj varijanti. Nudi stranim kompanijama odlične mogućnosti za pronalazak partnera na području ZDK. Za domaća preduzeća, kreirana je baza podataka o inostranim ponudama za poslovnu saradnju putem koje se jednostavno, selekcijom privredne oblasti ili zemlje iz koje partner dolazi, mogu locirati strane kompanije zainteresirane za privrednu saradnju.

Za manje od mjesece dana nova web stranica je privukla preko 5000 posjetilaca sa oko 30000 hitova. Od ukupnog broja posjetilaca, oko 45% ih je iz BiH, dok je preostali broj iz inostranstva, uglavnom iz zemalja iz okruženja i iz zemalja EU.

Nova internet stranica je ralizirana kao zajednički projekt Biznis servis centra Zeničko-dobojskog kantona i Biznis start-up centra Zenica koji je kao dio mreže «SPARK» posredovao u obezbjeđenju finansijskih sredstava. Ovim putem pozivamo poduzetničku i širu javnost da posjete našu novu internet stranicu. Posebno skrećemo pažnju predstavnicima malih i srednjih preduzeća i obrtnicima sa područja ZDK, koji to već nisu učinili, da se uključe u ISK bazu kompanija BSC. Obrazac prijave je na web stranici, prijava je besplatna, bez ikakvih budućih obaveza. Ista nudi mogućnost redovnog informiranja o projektima, poticajnim mjerama i aktuelnim događajima koje organizira BSC, a posebno otvara mogućnosti za međunarodnu promociju i pronalazak inostranih partnera.

Mali oglas

Tražim dvosoban stan u Zenici radi iznajmljivanja na duži vremenski period. **Tel. 061/230-415**

* FLASH INFO * FLASH INFO * FLASH INFO * FLASH INFO *FLASH INFO *

Šalter sala

Otvorena je renovirana šalter sala Odsjeka za administraciju u PU 1 Zenica. Projekat je realizovan kroz program kapitalnih ulaganja Vlade ZDK, a izdvojeno je 70.000 KM. U ovoj šalter sali godišnje se pruži oko 50.000 različitih usluga, registracije vozila, izdavanje putnih isprava, ličnih karata, vozačkih dozvola te različitih uvjerenja.

Cijev

Radnici JP "Vodovod i kanalizacija" Zenica sanirali su teren kod hotela "Metalurg", nakon što je pukla cijev promjera 250 milimetara. Trotoar i kolovoz su oštećeni, a odvijanje saobraćaja je otežano. Cijev je zamijenjena, a nakon slijeganja tla uslijedit će sanacija kolovoza i trotoara, uključujući betoniranje i asfaltiranje.

Arena

Izgradnja Gradske arene Zenica trebala bi biti završena do kraja godine. Kako je rekao Husein Hinović, direktor JP za upravljanje i održavanje sportskih objekata Zenica, u proceduri su tenderi za izbor izvođača za postavljanje parketa, stolica, semafora, sportske opreme i liftova.

Udžbenici

Ministarstvo za boračka pitanja ZDK privodi kraju aktivnosti za dodjelu sredstava za nabavku udžbenika djeci branilačke populacije, a za to će biti izdvojeno oko 450.000 KM. Za pomoć od 100 KM prilikom kupovine udžbenika apliciralo je 4.078 učenika, od kojih je 3.629 ispunilo tražene kriterije.

Ljetovanje

U organizaciji Regionalne razvojne agencije - REZ Zenica, na ljetovanje u Holandiju otputovala je grupa od 170-oro djece, slabog imovnog stanja, i to iz Busovače, Tuzle, Sarajeva i Zvornika, koji će tri nedjelje biti smješteni u domovima porodica iz nekoliko holanskih gradova. REZ Agencija već treću godinu organizuje ljetovanje djece u Holandiji u saradnji sa holandskom organizacijom "Europa Kinder Hulp". Ukupna vrijednost ovog projekta je 40.000 KM.

Apel za pomoć

Pomozimo Emini Murtić

Emina Murtić iz Brežana kod Kaknja, inače odlična učenica Medrese Osman ef Redžović iz Visokog, obolila je od Sklerodermije - autoimunog oboljenja vezivnog tkiva. Ljekari u Bosni i Hercegovini preporučili su Emini izmještanje u jednu od klinika u Švicarskoj ili Njemačkoj radi daljnjeg liječenja. Za to su potrebna veća materijalna sredstva koje roditelji trenutno nemaju. Ovim putem apelujemo na sve da pomognu u skladu sa svojim mogućnostima, a dobrovoljne priloge mogu uplatiti na račun otvoren kod Raiffeisen banke Kakanj br; KM 1610650000000027 br.partije 09650056934 ili na devizni račun broj;1610650000000027 broj partije 19650022942 sa naznakom za liječenje Emine Murtić.

AREL
DRUŠTVO ZA ARMIRAČKE POSLOVE

S NAMA GRADITE

BRZO I KVALITETNO

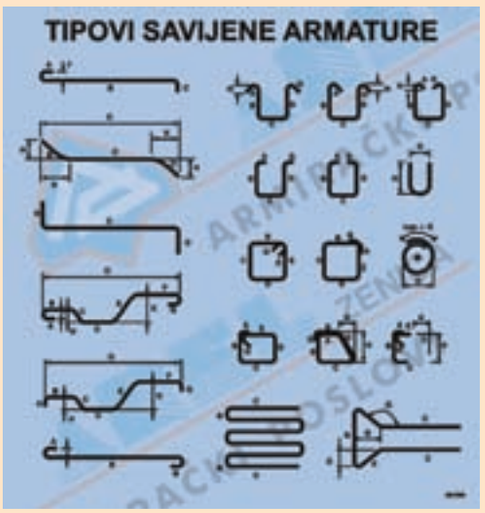

Svu složenost izrade i montaže armature prepustite nama, jer našu saradnju zasnivamo na kvalitetnoj, brzoj i povoljnoj usluzi

- Kompletna obrada betonskog čelika prema projektnoj dokumentaciji
- Izrada armaturnih koševa (stubovi, grede, temelji)
- Montaža betonskog čelika u sve vrste objekata
- Izrada uzengija (vilica) svih vrsta dimenzija

Anketa:
Čitaoci o prvih 1000 strana Superinfa?

Sanja Vasiljević

„Očigledno, radi se o odličnoj ideji koja se u našem gradu pokazala veoma uspješnom. Superinfo svi čitamo i sigurno je da saznamo dosta zanimljivosti o dešavanjima u gradu i okruženju. Sviđa mi se i to da sadržaj čine samo domaće teme. Moj prijedlog redakciji je da uvrstite i rubriku horoskop."

Albin Mujčin

„Svaki grad bi trebao imati jedne ovakve novine. Redovno čitam Superinfo i drago mi je da pored ponude proizvoda svih vrsta nudi i zanimljive tekstove. Kao Zeničanin smatram da vaše novine puno čine u afirmaciji svih onih koji rade nešto korisno za grad. Ekipi Superinfa želim da svoj posao uspješno obavlja i u narednom periodu."

Samir Kahrimanović

„Kako samo ime novine kaže, Superinfo je stvarno odličan i pruža nam dosta kratkih i zanimljivih informacija. Mislim da ga rado čitaju građani svih generacija, jer se nađe za svakog ponešto. Ja svaki broj Superinfa pročitam od prve do zadnje strane."

Čedomir Mandić

"Dobro je da imamo novine u našem gradu koje su besplatne i dostupne svima. Ljudi na jednom mjestu mogu naći sve o prodajnim akcijama u gradu i pronaći za sebe ono što ih zanima. Superinfo je uspio u svojoj namjeri da bude prepoznatljiv i drukčiji od ostalih izdanja. Mislim da ga Zeničani cijene i da su ga prihvatili kao nešto svoje."

Vernesa Kahriman

„Novine koje svakog drugog vikenda dođu na kućni prag nude nam sve ono što ne možemo pročitati u dnevnim listovima ili vidjeti na televiziji. Iskreno sam iznenađena da ste već dostigli brojku od 1000 strana. U prvom periodu mislila sam da se radi o nekom jednokratnom izdanju ili novinama koje će se vremenom početi naplaćivati. S obzirom na to da ste ostali dosljedni svojoj prvobitnoj ideji besplatnog izdanja, to je zaista za svaku pohvalu. Mislim da neću pogriješiti ako kažem da je Superinfo jedan od rijetkih zeničkih projekata kojima se možemo pohvaliti u susretima sa prijateljima iz drugih krajeva i gradova BiH."

Ozren Križanac

„Živim u Njemačkoj a trenutno sam u Zenici na odmoru. Prijatelji su mi pričali o Superinfu, a posljednjih dana imao sam priliku i da pročitam nekoliko brojeva vaših novina. Uvjerio sam se da se radi o ozbiljnim i interesantnim novinama kakve susrećem i u inostranstvu. Ovaj vid oglašavanja dobro je poznat na zapadu i sličnih izdanja ima jako puno. Međutim, uglavnom su to suhoparni oglasnici i reklamni propagandni materijali. Superinfo je "živa" novina za običnog čovjeka. Svaka čast na hrabrom potezu i puno sreće u daljem radu. Vidio sam da imate i elektronsko izdanje i možete računati na to da ću po povratku u Njemačku biti vaš redovan čitalac putem interneta."

Stalak

U višespratnici Londža 2 na pravi način su stanari riješili problem dostave propagandnih materijala. Predsjednik kućnog savjeta Derviš Muslić dosjetio se da postavi stalak za ovaj materijala koji su svakodnevno punili ne tako velike poštanske sandučiće, koji su često bili pretijesni da prime i račune za komunalije koji su stizali redovnom poštom. „Kao predsjednik kućnog savjeta naišao sam na problem dolaskom većih količina propagandnog materijala iz nekih firmi koje se bave trgovinom i reklamiraju svoje proizvode. Natrpaju nam to u poštansku sandučad i onda računi za komunalije ne mogu stati. Odlučio sam napraviti stalak na kojem će se odlagati propagandni materijal, što je prihvaćeno i od ljudi koji ga dijele. To se poštuje i nema nereda. Kome treba, uzme sebi. Sve se to pokupi, a jednostavno je lakše i ljepše“, objašnjava nam Derviš. Kada je u pitanju Superinfo, Derviš veli kako je veoma zadovoljan našom novinom. „Zaista sam zadovoljan Superinfom. Pratim ga od prvog dana. Čitam ga redovno, dostavlja mi se svaki broj ispred kućnih vrata. Jedino bih želio da bude malo više tekstova, ali i ovo je super. To je prava naša domaća novina“, kaže.

Opasna igrališta

Igrališta na Kamberovića polju, na kojima zenički mališani provode vrijeme u bezbrižnoj igri, odavno nisu u dobrom stanju. Od nekadašnjih desetak, trenutno su u funkciji samo tri. Tobogani, ljuljačke i klackalice su stalno na meti maloljetnih huligana, ali i vandala starijih generacija. Danas djeluju gotovo sablasno, u takvom su stanju da predstavljaju veliku opasnost za djevojčice i dječake koji ih koriste. Čini nam se da ni odgovorni u našem gradu ne poduzimaju adekvatne mjere da se, uz relativno mala sredstva, igrališta kontinuirano obnavljaju. Potrebno je tek angažovati jednog ili dvojicu dobrih stolara, nabaviti nekoliko kubika drvene građe, pijeska i eksera, pa bi se puno toga dalo učiniti za kratko vrijeme. Primjer može biti Turistička zajednica koja je uredila izletište na Smetovima, područje u okolini tvrđave Vranduk i druge lokacije koje ljudi posjećuju. Postavljeni su drveni šadrvani, klupe i drugi elementi mobilijara, a uložena sredstva u potpunosti su se isplatila.

GREEN PAGE

Najljepše bašte i balkoni Kaknja

Organizacioni odbor za Izbor najljepše bašte i balkona u općini Kakanj za 2008. godinu, ovoga puta imao je težak zadatak. Za najljepšu odabrana je bašta i okućnica Nihade Berbić, dok je drugo mjesto zauzela Mulija Haračić, a treće Ševala Kulović. U kategoriji najljepših balkona prva nagrada pripala je Nijazu Čabaravdiću, druga Samiji Kubat, dok su treće mjesto zauzeli Naida Kaldžija i Enver Goga. Najuređeniji vrt u Kaknju ima Semka Zaimović, dok je najuređeniji prilaz zgradi dodijeljen Miri Terzić. Najuređenija mjesna zajednica je Kraljeva Sutjeska, dok je pet kompanija dobilo priznanja za najuređeniji poslovni krug, to su Delibašić-Poliuretani, Delta Petrol, GM Kakanj, TC i hotel Premium. Novčane nagrade i knjige nagrađenim je uručio načelnik Mensur Jašarspahić. Treba istaći da se Samija Kubat odrekla novčane nagrade u korist porodice Nihada Fetića, snimatelja NTV IC Kakanj, koji je tragično nastradao u avionskoj nesreći.

Najljepše dvorište **Busovače**

Ekološka Udruga "Eko-Bus" iz Busovače uz pokroviteljstvo Općine Busovača, i ove godine bira najljepše uređeno dvorište na području busovačke općine. Najboljima će biti uručene nagrade, nakon što komisija obiđe i pregleda sva dvorišta i okućnice. Kao i do sada, novčane nagrade se dodjeljuju na svečanosti obilježavanja Dana Općine, 16. kolovoza.

Mittalzlo.com

Nakon brojnih novinskih članaka o štetnom uticaju na okoliš nakon nedavnog pokretanja integralne proizvodnje u Arcelor Mittalu Zenica, grupa entuzijasta osnovala je poseban internet portal, sa fotografijama zeničkih postrojenja u punom pogonu, od kojih i najneonesvješćenijim posjetiocima portala zastane dah, objavio je poslovni portal Biznismonitor.com. Portal nazvan "Mittal - Zlo svih zala" postavljen je na domeni mittalzlo.com, a prema riječima njegovih osnivača, cilj je da se na jednom mjestu prezentiraju fotografije zeničkih i drugih autora koji, kako kažu, ostatku svijeta žele prikazati šta se dešava u Zenici.

Primitivizam

Nažalost, često smo svjedoci nekulture i primitivizma naših građana. Nakon posjeta izletištima slika koju iza sebe ostave izletnici ponekad djeluje sablasno. Slučaj je to i sa tradicionalnim obilježavanjem Dana ustanka naroda BiH, 27. jula na Smetovima. Nakon cjelodnevnog uživanja na jednom od najljepših zeničkih izletišta, posjetioci su ostavili tone smeća razbacanog po smetovskim livadama. Naša posla, rekli bismo!? Apeli turističkih radnika, komunalnih službi i ekoloških udruženja očigledno nemaju previše efekta. Možda bi bolje rezultate postigle novčane kazne za nesavjesne građane, ali i za organizatore ovakvih skupova koji se nisu pobrinuli da izletište ostave u stanju u kojem su ga zatekli.

Projekat je podržan od strane Ministarstva okoliša i turizma FBiH

Adonai

U organizaciji Radio postaje Vitez i Udruge mladih ''Enter'' u Vitezu je nastupio pop-rock-jazz-gospel bend ''Adonai'' iz Čakovca. U okviru benda na bh. turneji na kojoj se trenutno nalazi ovaj bend nastupili su i njihovi gosti iz SAD-a. Posjetitelje nastupa bend ''Adonai'' je oduševio vrhunskim nastupom, a svakako vrijedi istaknuti kako je riječ o jednom od najboljih bendova koji su nastupili u posljednjih nekoliko godina u Vitezu. Nakon nastupa u Vitezu ''Adonai'' nastavlja turneju po BiH koja bi trebala potrajati do sredine 8. mjeseca.

Duo Brikcius

Duo Brikcius, Anna Brikciusová - violončelo i František Brikcius - violončelo, održali su koncert klasične muzike u Muzeju grada Zenice. Interpretirali su numere kompozitora Luigija Boccherinija, Wolfgang a Amadeusa Mozarta, Gioacchina Rossinija, Paula Hindemitha, Gideona Kleina i Irene Kosíkove, suvremene češke kompozitorke. Anna i František potiču iz porodice sa dugogodišnjom kulturnom tradicijom. Svirati na violončelu počeli su već u ranom djetinjstvu. Nakon studija violončela na Konzervatoriju u Pragu učestvovali su na mnogim majstorskim kursevima za violončela (prof. Stanislav Apolín), međunarodnom majstorskim kursevima virtuoza Francuske akademije (prof. Jiří Barta), masterklasima za virtouze u Jihlavi, (prof. David Stella, prof. Evžen Rattay) i međunarodnim masterklasima za violončela (prof. Stanilav Apolín). Anna Brikciusová nastupala je u Češkoj Republici, Njemačkoj, Švedskoj i Velikoj Britaniji. Koncert kojim su počastvovali zeničku publiku interpretiraju diljem Evrope, U Velikoj Britaniji, Švedskoj, Estoniji, Njemačkoj… Na koncu u Bosni…

2.97
Flomasteri
Bic

2.45
Markeri
2/1
Bic

2.90
Pernice “Target”

2.79
Drvene suhe
bojice
Bic

1.85
Kemijska
olovka
Bic

0.20
Naljepnice za
bilježnice
4/1

FIS

Kupujte sa zadovoljstvom !

školskog pribora
izdvajamo :

0.25
Bilježnica A5
• 52 lista
• karo i dikto

0.99
Bilježnica A5
• 100 lista
• karo i dikto

0.65
Bilježnica A4
• 52 lista
• karo i dikto

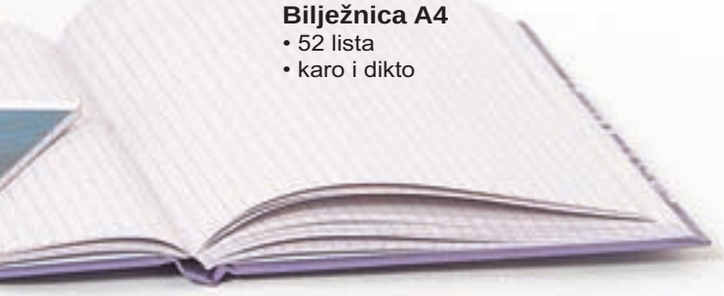

0.23
Drvena olovka HB
Staedtler

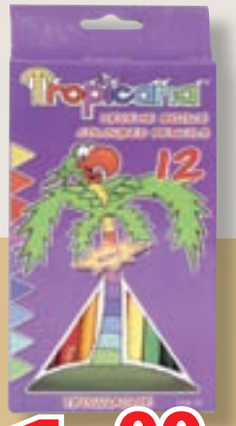

1.00
Drvene bojice
Tropicana

0.15
Šiljalo

0.25
Gumica Staedtler

FIS

Kupujte sa zadovoljstvom !

17.00

Ruksak
• materijal: platno, rips, mikrofiber
• više boja

13.00

Ruksak
• materijal: platno, rips, mikrofiber
• više boja

~~15.00~~

10.40

Dj. patike
• vel: 24-35
• mat: sintetika, gumeni đon
• boja : srebrno - pink, srebrno - plava

~~21.00~~

16.60

Patike
• vel: 36-41
• mat: sintetika, gumeni đon
• boja: siva

~~17.50~~

12.20

Dj. patike
• vel: 28-34
• mat: platno, gumeni đon
• boja : oranž, maslinasto zelena

~~21.00~~

16.60

Patike
• vel: 36-41
• mat: sintetika, gumeni đon
• boja : bijela i crna

FIS

Kupujte sa zadovoljstvom !

IT

UDA

10.00

Ruksak
• materijal: platno, rips, mikrofiber
• više boja

15.00

Ruksak
• materijal: platno, rips, mikrofiber
• više boja

11.50

Ruksak
• materijal: platno, rips, mikrofiber
• više boja

~~14.00~~

10.50

Dj. patike
• vel: 24-35
• mat: sintetika, gumeni đon
• boja : zlatna, srebrna i crna

~~16.00~~

10.80

Dj. patike
• vel: 24-35
• mat: sintetika, gumeni đon
• boja : plava i siva

~~23.50~~

16.90

Patike
• vel: 36-41
• mat: sintetika, gumeni đon
• boja : bijela i crna

~~18.00~~

12.50

Dj. patike
• vel: 28-34
• mat: sintetika, gumeni đon
• boja: srebrna

~~22.00~~

16.90

Patike
• vel: 36-41
• mat: platno, gumeni đon
• boja : crna

FIS

Kupujte sa zadovoljstvom !

veliki izbor odjeće za

~~14.00~~
11.50
Dj. muška trenerka GS
• vel: 6-14 god.
• mix modela

~~14.50~~
9.50
Dj. muška dux majica
• vel: 6-12 god.
• mix modela

~~8.00~~
6.50
Dj. ženska majica
• vel: 6-12 god.
• mix modela

~~10.50~~
7.00
Dj. ženske hlače
• vel: 6-12 god.
• mix modela

~~11.00~~
8.00
Dj. muške hlače
• vel: 6-12 god.
• mix modela

proizvodn

G

... kao ni jed

jeans hlače već od 7 KM

~~28.00~~
19.00
Dj. muška jakna
• vel: 6-12 god.
• mix modela

~~8.00~~
6.50
Dj. muška majica
• vel: 6-12 god.
• mix modela

FIS

Kupujte sa zadovoljstvom !

djecu školskog uzrasta

~~8.00~~
6.50
Dj. ženska majica
• vel: 6-12 god.
• mix modela

~~29.00~~
19.00
Dj. muška jakna
• vel: 6-12 god.
• mix modela

~~8.00~~
6.50
Dj. ženska majica
• vel: 6-12 god.
• mix modela

nja textila

S

dna druga ...

~~10.50~~
7.00
Dj. ženske hlače
• vel: 6-12 god.
• mix modela

~~11.00~~
8.00
Dj. muške hlače
• vel: 6-12 god.
• mix modela

~~10.50~~
7.00
Dj. ženske hlače
• vel: 6-12 god.
• mix modela

~~14.50~~
9.50
Dj. ženska dux. majica
• vel: 6-12 god.
• mix modela

jakne
već od 15 KM

~~29.00~~
19.00
Dj. muška jakna
• vel: 6-12 god.
• mix modela

FIS

Kupujte sa zadovoljstvom !

~~756.00~~

643.00

Regal “Capri nova”
- dimenzije: 320 x 50 x 200 cm
- materijal: iveral
- boja: joha

~~204.00~~

173.00

Stol „Teenager“
- boje: crvena i plava
- dimenzije: 125x147x60 cm
- materijal: iveral

AMBYENTA

~~141.00~~

119.00

Komp. stol „Sedia“
- boje: kruška i trešnja
- dimenzije: 125x147x60 cm
- materijal: iveral

AMBYENTA

~~155.00~~

129.00

Krevet „Teenager“
- boje:crvena i plava
- dimenzije: 90x200 cm
- materijal: iveral

AMBYENTA

~~147.00~~

125.00

Radni stol “Pik”
- boja: joha
- dimenzije:115x85x60 cm

~~124.00~~

96.00

Ur. stolica QZY-2203
- boja: crna
- materijal: koža + PVC

FIS

Kupujte sa zadovoljstvom !

~~350.00~~

297.00

Kauč “Ana”
• sa mehanizmom na razvlačenje
• boje: štof karta

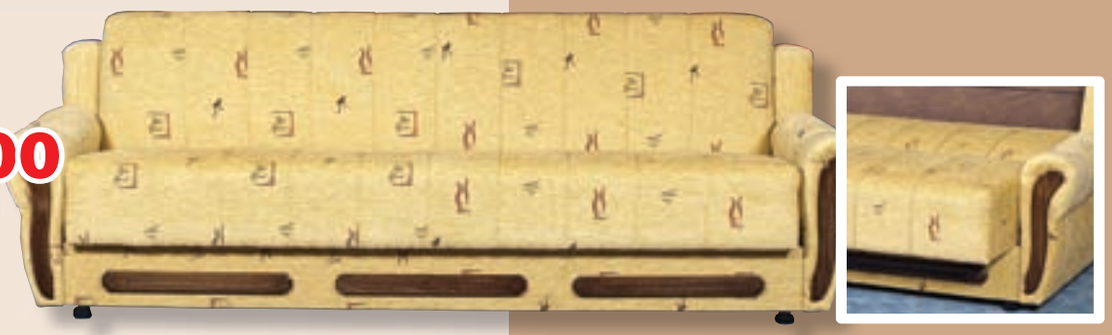

~~283.00~~

239.00

Ormar „Teenager“
• boje: crvena i plava
• dimenzije: 120x200x53 cm
• materijal: iveral

AMBYENTA

~~177.00~~

151.00

Madrac “Orion”
• dimenzije: 90 x 200 cm

~~153.00~~

129.00

Komp. stol „Neo“
• boje: bukva i kruška
• dimenzije: 109,4x126,8x49 cm
• materijal : iveral

AMBYENTA

~~580.00~~

493.00

Ormar „Monacco“
• boja: bukva
• dimenzije: 203x218x59 cm
• materijal: iveral

AMBYENTA

~~136.00~~

104.00

Ur. stolica QZY-2501
• boja: crna
• materijal: koža + PVC

FIS

Kupujte sa zadovoljstvom !

PHILIPS

~~204.50~~

175.00

Glazbena linija Philips MCM 204
- micro sistem, radio, CD player, mp3,
- kasetofon, DBB, 2x4W, bas reflex,
- USB izlaz, daljinski upravljač

~~315.00~~

278.10

Kućo kino Philips HTS3154

- USB izlaz, mp3 line –in
- DTS, dollby digital, dollby pro lgic ll,
- CD-R/RW, (S)VCD, DVD-+R/RW DL, MP3, JPEG, MPEG1, MPEG2, DivX ultra,
- izlazna snaga RMS: 4x37,5W + 2x75W, FM/MW digitalni tuner
- component video izlaz, AUX ulaz, scart

1125.00

LCD Philips 32PFL5322 +
DVD player Magnavox MDV439
- ekran: 81cm, kut gledanja 178/178˚
- dinamički kontrast: 800/4000:1
- odaziv: 8ms, svjetlina: 500cd/m²
- 2 zvučnika, 2x scart, 2x HDMI, YpbPr

- DivX/DVD/CD/CD_R/RW/MP3 player
- Slim dizajn, progresivno skeniranje

mala škola tehnike

Prednosti Ambilight-a

Ambilight uklanja konvencije televizije, u savršeno sugestivnom doživljaju gledanja. Uvjerit ćete se u to čim vidite. To je kao da imate kino u dnevnom boravku.

Prvo, poboljšava kvalitetu viđene slike. Stvara intenzivniji doživljaj, uranjajući Vas u sadržaje na zaslonu i djeluje kao da proširuje zaslon. Postoje i praktične prednosti – Ambilight smanjuje zamor očiju, a elegantan dizajn se savršeno uklapa u sve interijere. Možete birati između nekoliko Ambilight verzija.

Ambilight Spectra s Active Frameom
Dok Ambilight Spectra stvara krug svjetlosti, Active Frame dodaje čarobnu dimenziju. Koristeći kompaktnu tehnologiju, 126 LED dioda oko zaslona proicira jedan krug mekog svjetla izravno okružujući zaslon i besprjekorno se proiciraju na zid.

FIS

Kupujte sa zadovoljstvom !

AUREA Flat TV

Powered by ambi light

Ambilight Spectra 3
Ambilight Spectra 3 projicira svjetlo na tri strane, okružujući vrh slike kako biste u potpunosti uronili u akciju.

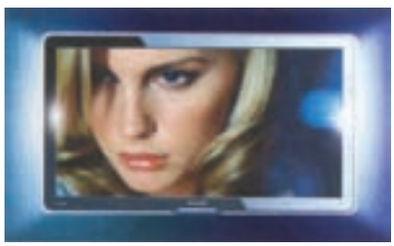

Ambilight Spectra 2
Ambilight Spectra 2 generira ambijetalno svjetlo s obje strane TV-a, a sa svake strane se neovisno usklađuje sa slikama na zaslonu.

Ambilight
Ambilight proicira mekano svjetlo na zidove oko vašeg TV-a. Ono se automatski mijenja u skladu s bojama, kontrastom i svjetlom slike.

Kupujte sa zadovoljstvom !

~~14.20~~
10.70
Plafonjera
• Ø 30, E 27, max 60 W

~~12.40~~
9.30
Zidna lampa
• dimenzije: 23x23x9 cm
• E 27, max 1x60W

~~8.80~~
6.60
Plafonjera
• dimenzije: 30x18x18 cm
• E 27, max 1x60W

~~141.00~~
123.90
Radijator pločasti
• 22K, 600-1000

~~167.00~~
143.00
Radijator pločasti
• 22K, 600-1200

~~154.00~~
131.90
Kupaonički radijator rondo
• KO 600-1290; 985 W

~~102.00~~
88.90
Kupaonički radijator ravni
• K 600-940; 734W

FIS

Kupujte sa zadovoljstvom !

3.85

Eko gorivo - pelet
• masa: 15 kg

cijene po m.

7.79

Cijev
• materijal: bakar
• promjer: 18x1

6.49

Cijev
• materijal: bakar
• promjer: 15x1

~~43.00~~

35.00

Ekspanziona posuda
• zapremina: 24l

~~169.00~~

149.00

Pumpa za centralno grijanje Grundfos
• 1”; 25-60

cijenjeni kupci, kupovinom kotla, na poklon dobijate

300 kg

eko goriva - peleta

~~5230.00~~

4779.00

Toplovodni kotao na pelet Biotopling
• snaga: 30-50 kW

FIS

Kupujte sa zadovoljstvom !

Medalje za žepačke kajakaše

Na sedmom prvenstvu BiH u kajaku i kanu, održanom u Zvorniku, žepački kajakaši i kanuisti ostvarili su zapažen rezultat. Uzme li se u obzir da je klub „550 Žepče„ formiran prije nešto više od tri mjeseca te da su se kajakaši i kanuisti za takmičenje pripremali nepuna dva mjeseca, postignuti rezultat je iznad očekivanog. U ekipnoj konkurenciji od devet klubova Žepčaci su na svom prvom zvaničnom takmičenju osvojili su solidno šesto mjesto. U pojedinačnoj konkurenciji okitili su se sa osam medalja srebrenog i bronzanog sjaja. Elizabeta Šupuković osvojila je dva srebra i jednu bronzu, dok su po dva srebra osvojili Tea Matijević, Marina Šupuković i Andrea Šumić. U seniorskoj konkurenciji Ivan Šupuković u disciplini K1 na 1000 metara osvojio je odlično treće mjesto. Sljedeća veća provjera za žepačke kajakaše i kanuiste biće Međunarodna regata u Brčkom, na kojoj će učešće uzeti 25 klubova iz zemlje i regiona.

Pridolci 2008

Amila Terzić, članica kluba Probike iz Zenice i Vedad Karić iz tuzlanskog Jedinstva pobjednici su međunarodne biciklističke utrke "Pridolci 2008" koja je održana prošlog vikenda na novom busovačkom turističkom okupljalištu. Utrka je okupila

50-tak vozača iz sedam klubova, a osim Terzićke I Karića koji su trijumfovali u seniorskoj konkurenciji, pobjede su ostvarili Haris Duvnjak (Probike Zenica) među rekreativcima, Mirza Bojić (BBK Zenica) kod kadeta, te Ismir Imamović (Jedinstvo Tuzla) kod juniora. Sama staza bila je dosta zahtjevna, što je i glavni cilj brdskog biciklizma.

CENTRA

Centar iza ugla

Prodavaonica Centra ima bogatu ponudu ženskog, muškog i dječjeg asortimana, kao i kućanskog tekstila skrojena je prema specifičnosti svake lokacije. Povoljne cijene i ljubazna usluga dio su Centrinog imidža, a nerijetko naši prodavači poznaju veliki broj svojih kupaca kao i njihove potrebe i ukuse.

Svaki prostor odiše jedinstvenim ozračjem i stoga podržavamo zaseban pristup svakom projektu. Sustavnim praćenjem svjetskih trendova i stalnom suradnjom s kupcima, zajednički pronalazimo rješenje koje, prema kriterijima funkcionalnosti i atraktivnosti za kupca, zadovoljava i najstrože zahtjeve.

PSC Džananović - Kamberovića polje Zenica

AGENCIJA ZA NEKRETNINE

POSLOVNI PROSTORI

- 55m² 90.000 KM
- Dr. Mehmeda Spahe 50,5m² 130.000 KM
- Kineski zid T-10 88 m² 125.000 KM

KUĆE

- Crkvice 220.000 KM
- Ivana Cankara 900 KM/m²

STANOVI

- Babina rijeka 56m² 84.000 KM
- Kineski zid 63m² 90.000 KM
- Blatuša - potpuno renoviran (PVC stolarija, ugrađena kuhinja po mjeri vrijednosti 9.000 KM) 85m² 97.000 KM
- Crkvice 51m² 70.000 KM
- Reisa Čauševića 44m² 77.000 KM
- Dvosoban kod stanice 60m² 91.000 KM
- Kod caffea Cacadu, Babina rijeka 53m² 90.000 KM
- Talića brdo 49m² 90.000 KM
- Stan 85m² 97.000 KM
- Adolfa Goldbergera 57m² 109.000 KM
- Aska Borića 63m² 60.000 KM
- Blatuša 56m² 87.000 KM
- Blatuša 75m² 105.000 KM
- Blatuša 85m² 114.000 KM
- Centar, extra renoviran 70m² 115.000 KM
- Jalija 50m² 83.000 KM
- Odmut, renoviran 39m² 70.000 KM
- Meokušnicame 50m² 85.000 KM
- Radakovo 60m² 87.000 KM
- Radakovo 63m² 91.000 KM
- Radakovo 78m² 117.000 KM

Turistička agencija

NOVO u ZENICI

Hadžiahmetović

LJETOVANJE U ULCINJU

8 dana,
7 noćenja i
prijevoz za
samo 199 KM

Ulcinj je jedinstveno mjesto sa eko-sistemom i pod zaštitom UNESCO-a. Velika plaža je najljepša plaža Jadranskog mora sa sitnim pijeskom koji je ljekovit i lijači reumu. U nekadašnjoj državi ljekari su porodicama sa djecom savjetovali ljetovanje baš u Ulcinju. U blizini je Ada Bojana na kojoj obitavaju rijetke vrste ptica, a tu je i najpoznatija nudistička plaža u Crnoj Gori. Cijene ugostiteljskih usluga su niže od onih u Hrvatskoj, a cijene u samoposlugama su niže nego kod nas.

Kod nas možete registrovati vaš automobil. Donesite staru policu i novu ćete platiti 25 KM jeftinije.

NAŠ TIM ZA VAŠ OSMIJEH

DP MARKETI

Akcija

01.08. - 15.08. 2008.

Bosansko pile
tacna PP
4.99

Super Pileti
400g Bajra
1.49

Eurocrem
800gr SL
4.49

Mlijeko
2,8% 1l Dom. blago
0.99

Dorina s keksom
80gr Kraš
0.99

Majoneza
630g THOMY
4.99

Jumbo hrenovke
270gr Ovako
1.99

Poli salama
500gr PP
5.39

Pileća pašteta
100gr Ovako
0.85

Mineralna voda
2l Princess
0.75

Makaroni
400gr Mis
0.99

Suncokretovo ulje
1l Floriol
3.25

Riža
800gr Seti
1.75

Cockta
2l
2.19

Coca-Cola
2l
2.29

Svijetlo pivo
2l Master
1.99

Ponuda vrijedi u svim DP Marketima | Sve cijene su izražene u Konvertibilnim Markama - KM

Kupovina karticama u svim DP Marketima

Uvijek svježi kolači
Svakodnevno u svim DP Marketima

DrPro

Munchmallow
105gr Crvenka
0.79

Minas kafa
500gr Doncafe
4.99

Nescafe Classic
250gr GRATIS šolja
10.49

Šumeće tablete
Sunlife
1.89

Ariel
3kg
9.99

Bademova krema
za ruke
2.29

Četkica za zube
+ 1 GRATIS Aquafresh
2.99

Pelene
junior, maxi, midi, mini
8.99

Bic 5/1
Twin Lady
2.90

Toaletni papir
24/1 Family Harmony
4.99

za korpu VIŠE...

Akcija traje do navedenog datuma ili do prodaje artikala | www.drvopromet.ba

Velika pobjeda u derbiju

Nogometaši Čelika pred 12.000 gledalaca na Bilinom polju savladali su starog rivala, ekipu Sarajeva sa 3:1, na otvaranju nove premijerligaške sezone. Derbi je donio izvrsnu igru, vatrenu atmosferu na tribinama uprkos prolomu oblaka tokom drugog poluvremena, te četiri sjajna pogotka. Haris Handžić iz slobodnog udarca donio je prednost Sarajevu, poravnao je Nermin Šabić također iz prekida, a u drugom poluvremenu pobjedu Čeliku donijeli su Mladen Jurčević i Armin Kapetan. Robijaši su prije početka susreta odali počast nedavno preminulom nekadašnjem federalnom premijeru i velikom zaljubljeniku u sport, te bivšem predsjedniku Čelik, prof.dr.Ahmetu Hadžipašiću. Ivo Ištuk, šef struke Čelika na kraju se zahvalio navijačima te čestitao svojim igračima na hrabroj i srčanoj borbi. „Utakmica je bila izuzetna, ravna duelima Lige prvaka. Oduševljen sam publikom, ali ne smijemo zanemariti da publika dobija impuls od igrača na terenu. Sve je bilo na evropskom nivou“, prokomentarisao je susret naš novi selektor Miroslav Ćiro Blažević, koji je prisustvovao derbiju.

Građevinari na okupu

Odbojkaški klub Kakanj upriličio je konferenciju za novinare na kojoj je javnost upoznata sa pojačanjima za narednu sezonu. O planovima kakanjskih „Građevinara“ govorili su predsjednik Skupštine kluba Abdulah Delibašić i treneri Edin Baković i Jasminko Hasagić. Muškoj ekipi predstoji borba u prvenstvu, Kupu BiH i Challenge kupu. Novi članovi bh. prvaka su Amir Ćuran, Dejan Pelemiš, Salibor Mičić i Željko Marić.

Kako je istakao trener Baković, cilj je odbrana duple krune i prolaz u drugo kolo Challenge kupa. Novi trener odbojkašica Jasminko Hasagić očekuje da će njegova ekipa ojačana dolaskom nekoliko igračica biti među kandidatima za titulu. Nove igračice Kaknja su Amira Sirotanović, Ivana Gardović te Merima Tosunbegović i Amina Mehić. Odbojkaši su pripreme počeli 28. jula, a odbojkašice dan kasnije.

809,00 KM

BROTHER DCP 8060

Laserski Štampač / Kopir / Kolor Skener, profesionalni multifunkcionalni uređaj koji nudi lasersko printanje, kopiranje i skeniranje. Integrisana tehnologija i čitav niz fleksibilnih karakteristika nudi novi veći nivo efikasnosti, čime je ovaj uređaj idealan za svaku kancelariju. A4, 28 str/min, 1200*1200dpi, LCD Displej, Automatski uvlakač dokumenata za 50 list., Memorija 32MB/544MB, Paralelni i USB 2.0 port, Kaseta za 250 listova, simultane operacije, Emulacija PCL6 & BR-Script 3

PlanPlus
www.planplus.ba
Branilaca Bosne br. 6,
tel. 443 450, fax 443 451
planplus@bih.net.ba,
www.planplus.ba
U cijene je uračunat PDV

BROTHER FAX- T 106

228,00 KM

Veoma kvalitetan fax na običan papir sa fantastičnim mogućnostima upravljanja faksom, integrisanom digitalnom sekretaricom, slušalicom i speakarphoneom. Svojim izgledom i karakteristikama, FAX-T96 predstavlja kompletno komunikaciono riješenje za male kancelarije i kućnu upotrebu. Koristi običan A4 Papir, Atomatski uvlakač dokum. za 10 listova, 512 Kb memorije, Modem 14.400bps, Kopiranje, Slušalica, LCD Displej, Brzo biranje na 104 lokacije, Integrisani Speakerphone, Identifikacija poziva, Digitalna sekretarica - 15min., Kaseta za papir 30 listova

AKCIJA 08.08. - 22.08.2008.GOD

Prvi na listi juniora BiH

Sedamnaestogodišnji Armin Dajić, teniser zeničkog Čelika, prvi je na rang listi juniora, a drugi u seniorskoj konkurenciji za ovu godinu u BiH. Ovaj mladić za kojeg teniski stručnjaci tvrde da je izuzetno talentovan i da ima sve predispozicije da izraste u vrhunskog tenisera, počeo je trenirati prije tačno deset godina. Armin je sin nekadašnje teniserke Jasne Rošer - Dajić, trinaestostruke prvakinje BiH, te trećeplasirane u to doba u ex Jugoslaviji. Upravo njegova majka ga i trenira, zajedno sa Ivicom Jeličićem, nekadašnjim trenerom Mevane Jugić-Salkić. I Arminova 14-godišnja sestra Arnela je u bijelom sportu, a oboje pokazuju da škola i sport mogu zajedno, jer su u školi odlikaši. Armin je završio drugi razred Opće gimnazije (učenik generacije za drugi razred, inače stalni je učesnik općinskih i kantonalnih takmičenja u fizici, matematici i informatici), a njegova sestra je završila sedmi razred osnovne škole. „Škola i sport mogu zajedno“, veli Armin koji aktivno govori njemački i engleski jezik. Ove godine učestvovao je na sedam turnira, po jednom futuresu, ITF-u do 18 godina i mastersu, državnom prvenstvu do 18 godina, državnom seniorskom, te na turniru u Banjoj Luci. Rezultatima je zadovoljan.

Sanela Salkić

Zeničanka Sanela Salkić već deset godina bavi se plivanjem. Do sada je osvojila oko 300 medalja. Među njenim značajnijim takmičenjima su Olimpijada za mlade u Parizu na kojoj je učestvovala 2003. godine i Islamske igre za žene u Iranu 2005. godine. Sanela preferira discipline 400m mješovito, 400m i 800m kraul i 200m delfin. Prije dvije godine bila je proglašena i najboljom triatlonkom u BiH, a to je kako kaže disciplina u kojoj se željela malo okušati. Vlasnica je dva državna rekorda, na 200m prsno za juniorke i 400m mješovito za juniorke i seniorke. “U ovom sportu me drži želja za uspjehom i ogromna posvećenost. Preporučila bih mladima da se svakako bave nekim sportom, jer sam sigurna da u našoj zemlji postoji mnogo talenata koji bi mogli biti veoma uspješni”, veli Sanela.

*** FLASH SPORT *FLASH SPORT *FLASH SPORT *FLASH SPORT *FLASH SPORT ***

Mervana

Zeničanka Mervana Jugić-Salkić pobjednica je ITF Challenger turnira u Les Contaminesu u konkurenciji parova. Jugić-Salkić je u paru s Teodorom Mirčić iz Srbije u finalu 25.000 dolara vrijednog turnira savladala njemačko-češki par Ozga/Sedenkova sa 6:1, 6:4.

BiH u eliti

Reprezentacija Bosne i Hercegovine košarke u kolicima plasirala se u diviziju „A“. Na Prvenstvu Evrope - divizija „B“ koje se igralo u Švajcarskoj naš tim plasirao se u finale gdje je poražen od selekcije Belgije, a obje reprezentacije izborile su ulazak u elitu. U kvalifikacijama BiH je savladala Hrvatsku sa 58:53, Portugal sa 70:55 i Rusiju sa 53:48, dok je u polufinalnom meču savladan domaćin Švajcarska sa 62:52.

Rukometaši

Rukometaši zeničkog Čelika 21. jula počeli su pripreme za narednu sezonu u Prvoj rukometnoj ligi Federacije BiH. Treneru Vladimiru Zeljki na prvoj prozivci odazvalo se 17 igrača. Ekipa će narednih 20 dana raditi dva puta dnevno kombinovano na Kamberovića polju i na Papirnoj. Klub bi u narednoj sezoni trebala pojačati trojica igrača dobojske Sloge, desni bek Goran Kalinić, desno krilo Danko Panić i srednji bek Bojan Stojanović.

Plivači

Na Jablaničkom jezeru u mjestu Lisičići održan je 13. memorijalni plivački miting. Članovi Plivačkog kluba Zenica Željezara osvojili su ukupno 23 medalje, od toga devet zlatnih, te po sedam srebrenih i bronzanih. Najuspješnija takmičarka memorijala bila je Sanela Salkić sa tri zlatne medalje u disciplinama: prsno, delfin i maraton.

Streetball

U ljetnom periodu košarkaši se natječu u uličnoj košarci. Tako je i proteklog vikenda u Rami odigran tradicionalni Street Ball turnir na kojemu je nastupila i ekipa iz Viteza, ‘’La Scala”. Učestvovale su ekipe iz Zagreba, Sinja, Posušja, Mostara, Tomislav Grada, Livna, Uskoplja, Bugojna, Donjeg Vakufa, Jajca, Viteza, Zenice i drugih mjesta. Ekipa ‘’La Scala” Vitez osvojila je drugo mjesto a Branko Šimić pobjednik je u zakucavanjuma.

Ragbi

Ragbijaši zeničkog Čelika učestvovali su na Evropskom prvenstvu u ragbiju ‘7 u Moskvi. Na turniru je nastupilo 16 timova iz 15 zemalja. Čelik kao prvak BiH (32. rangirana po FIRA listi za 2007) našao se u grupi sa prvacima Njemačke, Moldavije i Belgije. Predstavnik BiH postigao je dobar plasman u grupi i osvojenim trećim mjestom ostvario zacrtani cilj. Pobjednik turnira je ruski „VVA-Podmoscovie“.

Izložba i promocija

U kakanjskom kulturnom centru mlada akademska kiparka Sandra Vuković predstavila je svoju kolekciju kiparskih radova. Kakanjci su bili u prilici pogledati najnovija ostvarenja mlade autorke rođene u Hamburgu, a koja trenutno živi i radi u Zenici. Knjiga "Kulin ban po drugi put među Bosancima" zbirka je fantastičnih priča, inspiriranih bosanskim srednjovjekovljem i znamenitim vladarom Kulinom banom. Zastupljeno je deset autora i to Seida Beganović, Senad Duran, Mirko Grdinić, Adnadin Jašarević, Kemal Mahmutefendić, Zoran Oroz, Ivana Pomazan, Mario Radišić, Senada Zatagić i Anto Zirdum.

Smotra folklora

U Žepču je u organizaciji HKUD „ Naši korijeni„ i Doma kulture održana treća Smotra hrvatskog folklora. Manifestacija je počela svečanim defileom svih učesnika, članova deset kulturno-umjetničkih društava. Mnogobrojni građani s pažnjom su u centru grada ispratili kratko predstavljanje svih društava. Uz tradicionalne zvuke violine i šargije Žepčaci su kroz pjesmu, igru i nošnje mogli vidjeti lepezu šarolikosti običaja i očuvane stoljetne tradicije svakog hrvatskog kraja kojeg su folkloristi na vrlo reprezentativan način predstavili. Nakon defilea, zvanična manifestacija održana je na poligonu OŠ u Žepču.

Obnova Doma kulture

Dom kulture u Kraljevoj Sutjesci ovih dana trebao bi postati veliko radilište. Naime, u projektu "Tragovima bosanskog kraljevstva" koji se od marta provodi u Kraljevoj Sutjesci, planirana je obnova i rekonstrukcija krova lokalnog Doma kulture. Izvođač radova je kakanjska građevinska firma GMK, a projekt je finansiran sredstvima Europske komisije i općine Kakanj u iznosu od 25.000 KM. Završetak radova se može očekivati polovinom augusta. To je zasigurno dobar znak i za razvoj turizma kroz obnovu infrastrukture, naglasili su na nedavnom sastanku predstavnici radne grupe ovog projekta. U prostoru Doma kulture Kraljeva Sutjeska smješten je i jedini Turistički ured sa suvenirima na općini Kakanj te lokalni list "Sutješki vjesnik".

grafički i web design studio BPanel

Ima i drugih načina da privučete pažnju!

www.bpanel.ba
Info: 032 441 291

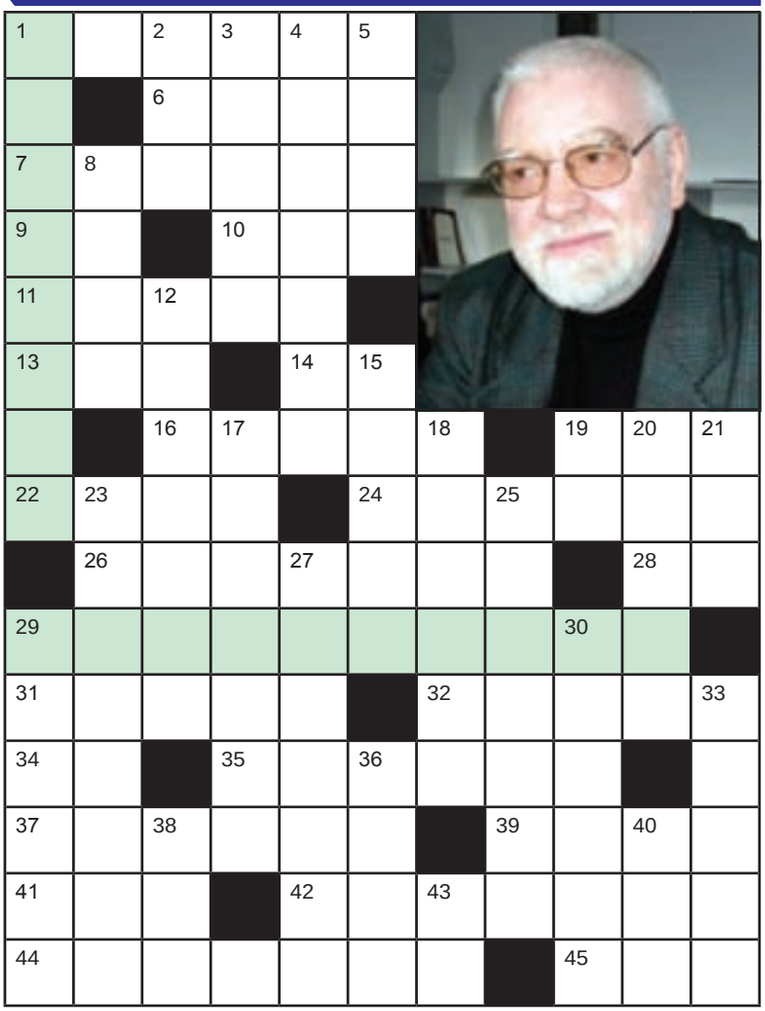

Vodoravno: 1. Sviranje, muziciranje; 6. Lajati, eng.; 7. Poništenje, ukinuće valjanosti; 9. Internet domena BiH; 10. Insekt sličan pčeli; 11. Pravac u umjetnosti; 13. 24 sata; 14. Upišite AČ; 16. Naselje kod Bosanskog Broda; 19. Read Only Memory, skr.; 22. Muško ime; 24. Ukratko iskazana, zbijena; 26. Zalizati, zagladiti.; 28. Inicijali pjevača Imamović Zaima; **29. Prezime ličnosti sa slike**; 31. Grad u Sloveniji; 32. Ćar, dobitak; 34. Ragbi klub, skr.; 35. Ići nesigurno, spoticati se; 37. Umjetnik; 39. Najjača karta. 41. Ime književnika Dizdara; 42. Putovanje umjetnika na gostovanjima; 44. Bezglasnost, nenaglašenost, lat.; 45. Mid-Atlantic Leather, skr.

Uspravno: 1. Ime ličnosti sa slike; 2. International Boxing Organization, skr.; 3. Brazda; 4. Mineral sličan ledu; 5. Voda, lat.; 8. Vrhovni poglavar Rimo-katoličke crkve; 12. Koža od antilope; 15. Dio glavice bijelog luka; 17. Lišavati života; 18. Negativna elektroda; 19. Nota solmizacije; 20. Napustiti nekog; 21. Mazivo; 23. Samodržac, samovladar; 25. Pun životne energije; 27. Zacijeliti; 29. Tanka kora koja se uhvati na površini nečega; 30. Na istoj strani neke knjige, lat.; 33. Cjelokupnost, sve zajedno; 36. Grad u Sloveniji; 38. Upitna zamjenica, ko; 40. United Jewish Appeal, skr.; 43. Bog Sunca u starih Egipćana.

IMPRESSUM: Magazin Superinfo izdaje "SUPERINFO" d.o.o. Zenica, Štrosmajerova 11. (zgrada Izgradnje, II sprat). Tel. 061 788 088, 063 992 100, 063 992 101, 063 992 102 ; www.superinfo.ba ; zesuperinfo@gmail.com ; Reg.br. 043-0-Reg-06-002101, Matični broj 1-9625 ; PDV broj: 218552430000 ; Direktor *Feđa Jovanović*, finansije *Zumreta Tufekčić*, urednik izdanja *Ibrahim Muratović*, zamjenik urednika izdanja *Mirza Dajić*, tehnički urednik *Selver Omerović*, komercijala *Safija Šehović*, fotografije *Muhamed Tunović*, šef distribucije *Jasmin Hećimović* ; Tiraž izdanja: *20.000 primjeraka* ; Štamparija Unioninvestplastika d.d. Semizovac bb, Reg. br. 1-17984

Bingo

VIKEND AKCIJA
8 - 10. 08. 2008.

Deterdžent za veš 6 kg PERSIL -11%

Kokosovo brašno 200 g MOGYI -10%

Kocka kokošja za supu 132 g PODRAVKA -11%

Supa 62 g PODRAVKA BEČKA -11%

Keks 125 g MAXI SOFTI MALINA -13%

KEKS 1 kg MASTER -11%

KEKS 470 g MASTER -12%

Salama 400 g PILKA pileća -9%

Pileća kobasica 250 g Koko sa sirom MENPROM -8%

Šlauf -12%

Pivo 0,25 l Karlovačko -8%

Sok 1,5 l NECTAR jabuka sima -10%

Mileram 900 g ZELENE DOLINE -10%

Mlijeko 1 l MEGGLE 2,5%mm -9%

Šlauf -17%

Bazen -13%

TEHNOMAX ... Titova broj 1
info telefon 444 444

TEHNOMAX
PSC Kamberovića polje
Info telefon 445 445

TEHNOmax
computer & digital shop zenica

DO SADA NEVIĐENI KREDITI

SVI DOBIJAJU KREDIT KOD NAS

BEZ OBZIRA NA VISINU PLATE

BEZ ŽIRANATA DO 36 RATA!

CRYPTON KLIMA UREĐAJI

Ekološki plin R407 ... Bio i Deo Filteri !!!
Funkcija grijanja i hlađenja ... Display

2.7kW ... 9-ka
333 KM

3.5kW ... 12-ka
377 KM

CRYPTON LCD TELEVIZORI

Funkcija "Slika u Slici" - 2 Tunera!
Uz svaki Crypton LCD Televizor
Poklanjamo Vam Zidne nosače !!!

CRYPTON 26" LCD Televizor
66cm ... "Slika u Slici" ... poklon Zidni nosač !!!
666 KM

CRYPTON 32" LCD Televizor
82cm ... "Slika u Slici" ... poklon Zidni nosač !!!
777 KM

CRYPTON 37" LCD Televizor
94cm ... "Slika u Slici" ... poklon Zidni nosač !!!
1111 KM